

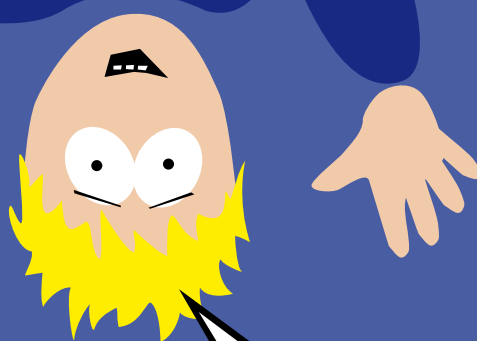

MUSÉE DE LA RÉSISTANCE ET DE LA DÉPORTATION  
MAISON DES DROITS DE L'HOMME



A bientôt!  
Au revoir!

On se quitte déjà !  
Mais n'hésite pas à revenir au Musée quand tu veux avec tes parents ou avec ta classe !  
C'est gratuit !

Cette visite t'a-t-elle plu, intéressée ou choquée ?  
Pourquoi ?

14, rue Hébert 38000 Grenoble.  
Tél : 04 76 42 38 53  
Fax : 04 76 42 55 89  
Mél : info@resistance-en-isere.fr  
ouvert tous les jours, sauf le mardi  
matin, du 1<sup>er</sup> septembre au 30 juin :  
de 9h à 18h (samedi et dimanche de  
10h à 18h, mardi de 13h30 à 18h).  
Juillet - août : de 10h à 19h  
(mardi de 13h30 à 19h).



Bonjour !  
Je m'appelle Arthur

Bonne visite !

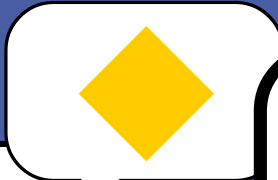

Parcours guidé pour les enfants

?

de 8 à 12 ans



MUSÉE DE LA RÉSISTANCE ET DE LA DÉPORTATION  
MAISON DES DROITS DE L'HOMME



Cherche dans le musée les carrés jaunes et les objets indiqués, ils t'aideront à répondre aux questions. Je reste avec toi pour te guider.

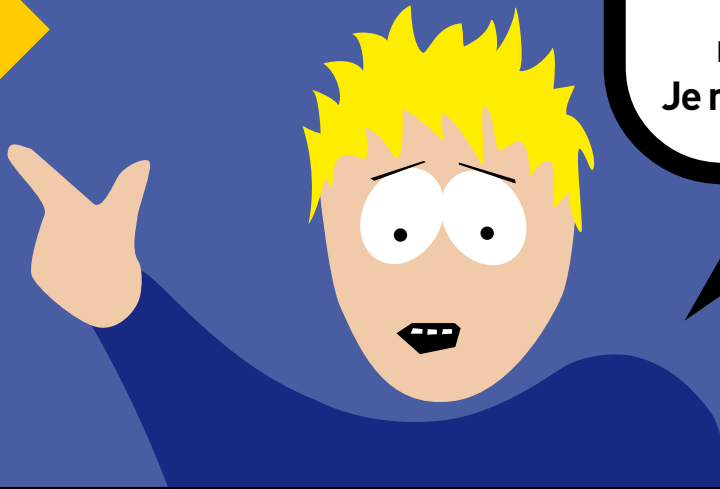

### regarde!

regarde les objets du musée et lis les indications sur les carrés jaunes



### réponds!

aux questions

en t'aidant des carrés jaunes et des objets que tu peux observer dans le musée

### complète!



la chronologie au fur et à mesure de la visite



#### 1 Complète ces deux tableaux :

Nom du chef : .....  
 Pays : .....  
 Symbole : .....



Nom du chef : .....  
 Pays : .....  
 Symbole : .....

#### 2 Que signifie le terme NAZI ?

.....  
 .....

**1922**  
 Mussolini établit le **F - - - - - E** en Italie

**1933**  
 Adolf **H - - - - R** devient chef de l'**A - - - - - E** nazie



#### 3 Qu'annonce le journal *Le Petit Dauphinois* en gros titre?

.....  
 .....

**2 septembre 1939**  
 La **M - - - - -** **G - - - - - E** : tous les français doivent aller se battre contre l'Allemagne

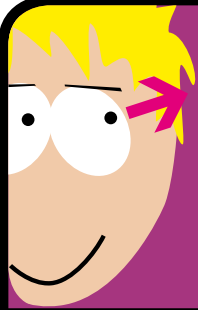

regarde!

réponds!

aux questions

complète!

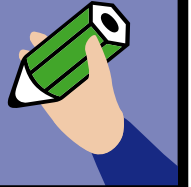

l'armistice

4 Les Français ont-ils gagné la guerre ?

.....

5 Que doivent-ils signer et à quelle date ?

.....

22 juin 1940 :

La France doit signer l'**A** - - - - - **E** : la fin de la guerre contre l'Allemagne



la zone occupée

+ regarde la télé + "étiquettes" à côté de la télé

6 Qui dirige la France à partir de juin 1940 ?

.....

Juin 1940

Le maréchal **P** - - - - **N** devient le chef de l'Etat Français

7 Complète les slogans de la France de Pétain

"Le ..... c'est la France d'aujourd'hui"  
"La ..... c'est la France de demain"  
"La ..... c'est la France éternelle"



8 Que demande le Général de Gaulle au lendemain de l'Armistice le 18 Juin 1940 ?

.....

18 juin 1940

Le général de **G** - - - - **E** demande à tous les Français de le rejoindre : c'est le début de la **R** - - - - - **E**

9 Ecoute et note un exemple de phrase que les Français pouvaient entendre en écoutant cette radio en cachette.

.....

Ecoute!



La pénurie



10 De quoi manquent les français ?

.....

1940 :

Les Français ont du mal à se nourrir, c'est la **P** - - - - - **E**

11 Observe les chaussures, en quelle matière sont les semelles ? Pourquoi?

.....





**regarde!**

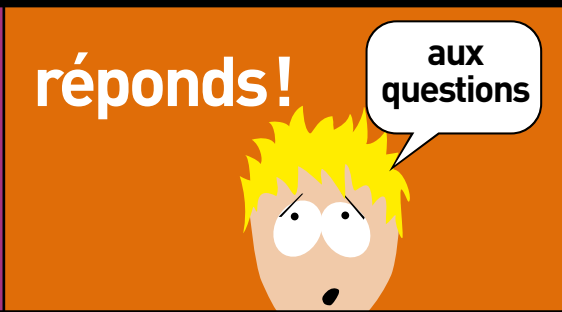

**réponds!**

aux questions



**complète!**



**12** Qui sont les deux hommes qui se serrent la main à Montoire le 24 Octobre 1940 ?

.....  
.....

**24 octobre 40 :**  
P - - - - N serre la main d' H - - - - R, le chef nazi, c'est le début de la C - - - - - - - - - - N



**13** La France est partagée en deux zones :

Zone .....

Capitale: .....

Zone .....

Capitale: .....

**1940 :**  
La France est coupée en 2 : une zone O - - - - - E par les Allemands et une zone L - - - - E gouvernée par Pétain.



**14** Où sont enfermés ceux que les Pétainistes considèrent comme dangereux ?

.....  
.....

**15** Citez un de ces lieux près de Grenoble.

.....  
.....

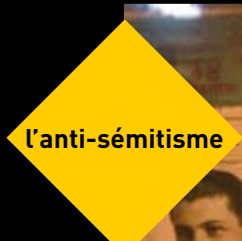

**16** Quel groupe de personnes sont « mises à l'écart » sous le gouvernement de Vichy ?

.....  
.....

**1940-41 :**  
Statuts des J - - - - S

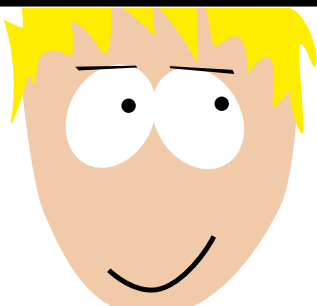
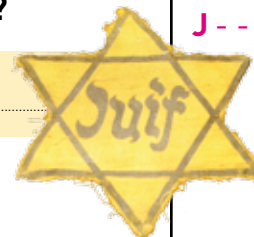

Monte au 1<sup>er</sup> étage

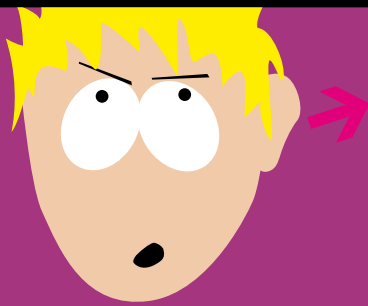

## écoute la bande sonore

les résistants

**Ecoute!**

**17** Quel est le chef dont les résistants répètent le nom ?

---



---

**18** Que leur arrive-t-il ?

---



---

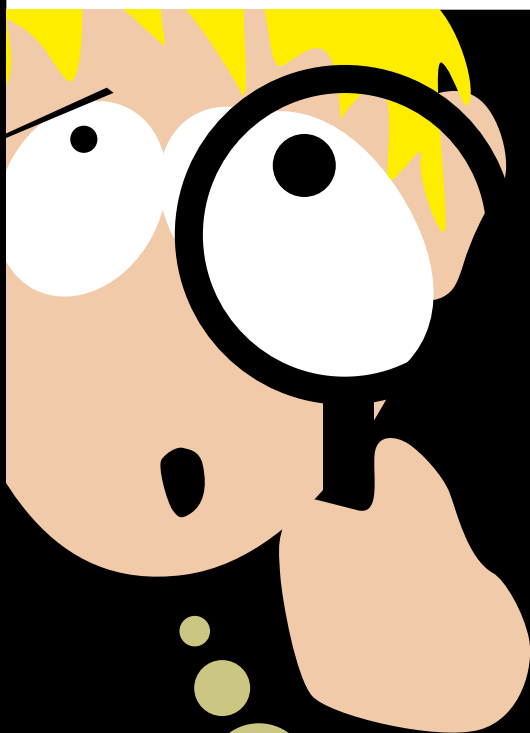

Dès 1940 des habitants de l'Isère entrent en Résistance

## Observe ces lieux



**19** Voici les chaises représentant une réunion secrète de Résistants à Grenoble chez Marie Reynoard :

**Qu'est-il arrivé aux Résistants qui sont représentés par une chaise avec des fils barbelés ?**

---



---



**20** Pourquoi les volets de ce café sont fermés alors qu'on voit de la lumière à l'intérieur ?

---



---



---



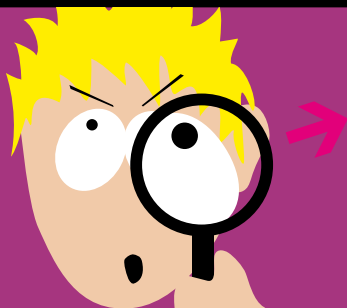

# recherche à cet étage ces objets

**21** Indique pour chaque objet l'usage qu'en faisaient les Résistants.

En 1943-44, des maquis apparaissent en Isère: les résistants s'y cachent et ils reçoivent des armes et de la nourriture par parachutage.



.....  
.....  
.....



.....  
.....  
.....



.....  
.....  
.....



.....  
.....  
.....



.....  
.....  
.....



.....  
.....  
.....

Monte au 2<sup>e</sup> étage

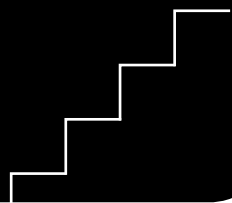

 <p><b>regarde!</b></p>	<p><b>réponds!</b></p>  <p>aux questions</p>	<p><b>complète!</b></p> 
<p>les collaborateurs</p>	<p><b>22</b> Qu'est-ce qu'un « collabo » ?</p> <p>.....</p> <p>.....</p>	<p><b>1943 :</b></p> <p>La France entière est occupée. Certains français collaborent avec les Allemands</p>
	<p><b>23</b> Quel type de personne était enfermé ? Pourquoi ?</p> <p>.....</p> <p>.....</p> <p><b>24</b> Retourne-toi et cherche l'adresse de cette prison :</p> <p>.....</p> <p>.....</p>	<p>La répression contre les Résistants est de plus en plus forte.</p> <p>Arrêtés, torturés, ils sont souvent envoyés dans des <b>C - - - S</b> de <b>C - - - - - N</b></p>
	<p><b>25</b> Pourquoi y a-t-il des rails au milieu de cette pièce ?</p> <p>.....</p> <p>.....</p>	
<p>la solution finale</p>	<p><b>26</b> Qu'est-ce que la « solution finale » ?</p> <p>.....</p> <p>.....</p> <p><b>27</b> Qu'ont créé les Allemands pour réaliser « la solution finale » ?</p> <p>.....</p> <p>.....</p>	<p><b>1942 :</b></p> <p>les Nazis décident d'exterminer tous les <b>J - - - S</b> d'Europe, c'est la <b>S - - - - - N</b> <b>F - - - - E</b></p>
	<p><b>28</b> A quelle date Grenoble a-t-elle été libérée ?</p> <p>.....</p> <p>.....</p> <p><b>29</b> A ton avis que montre la mise en scène de ma devise ?</p> <p><b>L - - - - - E - - - - - F - - - - -</b></p> <p>.....</p> <p>.....</p>	<p><b>22 - - - - - 19 - - - :</b></p> <p>Grenoble est libérée, c'est la <b>L - - - - - N</b></p>

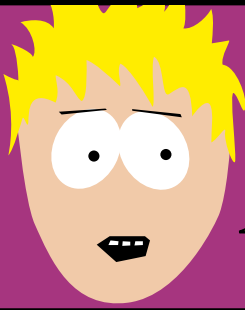

Pour vérifier si tu as bien compris,  
relie ces objets présents  
dans le musée à ce  
qu'ils symbolisent

Ces objets ont été utilisés  
par les Nazis pour  
torturer les Résistants.



Cet insigne porté par les  
Juifs était un signe des  
discriminations dont ils  
étaient victimes.



Ce moyen de transport  
servait à déporter les  
Juifs et les Résistants  
dans les camps de  
concentration et  
d'extermination.



Ces objets étaient utilisés  
par des Résistants pour  
informer les Français sur  
l'Occupation allemande  
et la collaboration  
alors que la liberté  
d'expression n'était plus  
permise.



J'ai été créé en 1994  
pour raconter l'histoire  
et entretenir la mémoire  
de la Résistance et  
de la Déportation afin  
que ces horreurs ne se  
reproduisent pas.



Cette devise symbolise  
la lutte contre le nazisme  
car elle n'établit pas  
de supériorité d'une  
personne sur l'autre  
et elle incite tous les  
hommes à se considérer  
comme des frères.